REGIONE PIEMONTE PROVINCIA DI CUNEO

COMUNE DI SANFRONT

PIANO REGOLATORE GENERALE COMUNALE

APPROVATO CON DGR n° 31-7090 DEL 29.06.2007
VARIANTE PARZIALE n° 01/2008 APPROVATA CON DCC n° 14 del 13.03.2009
VARIANTE PARZIALE n° 02/2010 APPROVATA CON DCC n° 17 del 29.07.2010

VARIANTE PARZIALE N° 03/2011

PROGETTO PRELIMINARE ADOTTATO CON DCC n° 15 DEL 12/04/2011
PROGETTO DEFINITIVO APPROVATO CON DCC n° DEL

TAV. 3/b 1

SCALA 1:5.000

SVILUPPO PLANIMETRIA P.R.G.C.

AGGIORNAMENTO CARTOGRAFICO APRILE 2010

26 Luglio 2011

STUDIO ARCHITETTI ASSOCIATI Progettazione, Urbanistica, Architettura d'Interni
SELLINI Arch. Davide, GILI Arch. Roberto
C.so Piemonte, 5 12037 - SALUZZO - tel. 0175/41558 - 0175/46834 P.IVA:00797970043

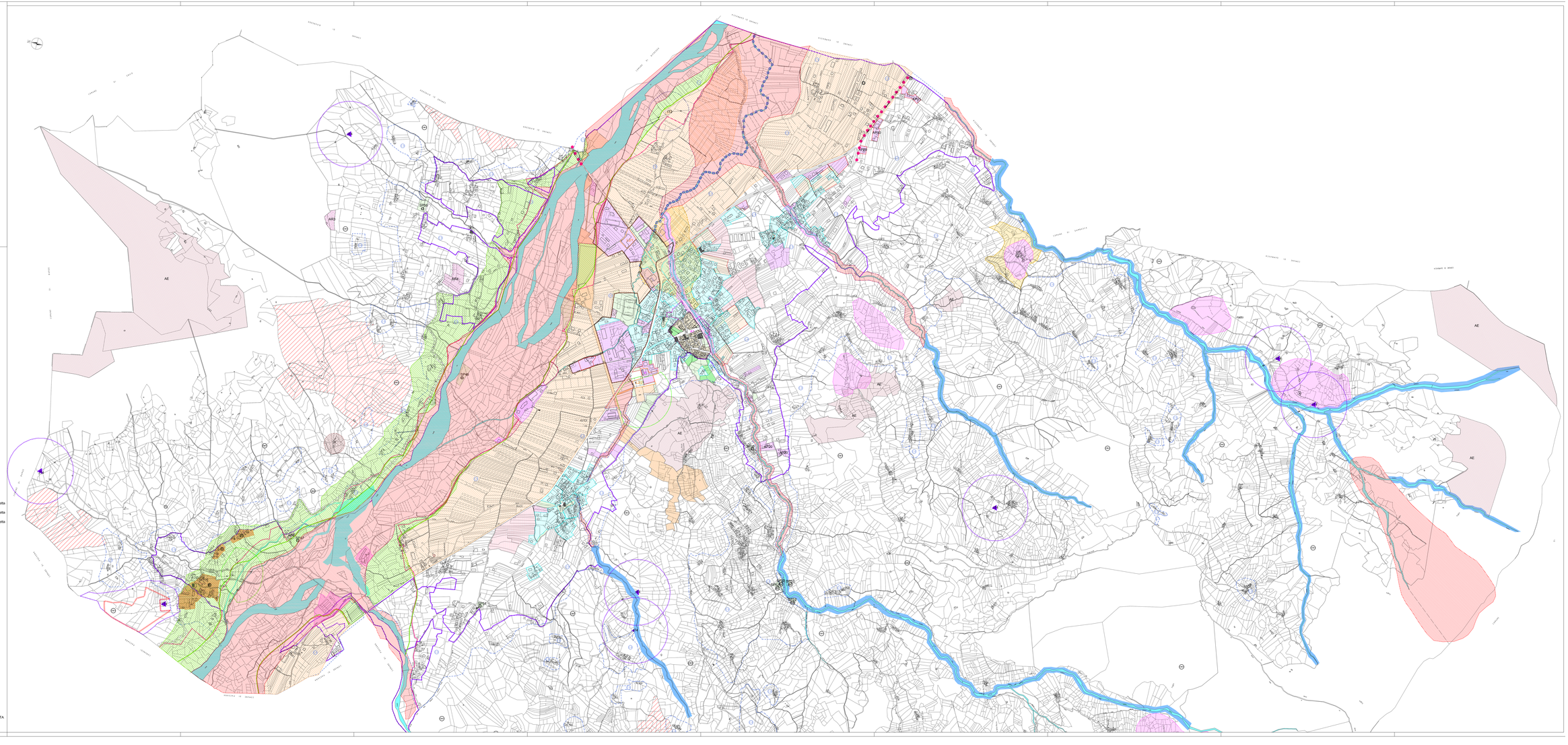

LEGENDA:

- AREA AGRICOLA
- EDIFICI DA TUTELARE
- LIMITE DI CENTRO STORICO
- CS — AREA DI CENTRO STORICO (CS)
- CU — AREE DI CENTRO URBANO (CU)
- CR — AREE DI COMPLETAMENTO RESIDENZIALE (CR)
- ATTIVITA' EXTRAGRICOLE
- SP — ATTREZZATURE PUBBLICHE (SP)
  - S1 servizi per l'istruzione
  - S2 spazi pubblici a parco, gioco e sport
  - S3 spazi pubblici per parcheggio
  - S4 servizi di interesse comune (religiosi, culturali, sociali, assistenziali, sanitari, amministrativi)
  - S5 attrezzature funzionali agli investimenti produttivi (parcheggi, verde, attrezzature varie) e servizi sociali (mense e varie)
  - S6 attrezzature funzionali agli investimenti commerciali e direzionali (parcheggi, verde, centri e servizi sociali, attrezzature varie)
- VP — AREE A VERDE PRIVATO (VP)
- AP — AREE PER ATTIVITA' PRODUTTIVE (AP)
- AR — AREE PER ATTIVITA' RICETTIVE (AR)
- ARP — ATTIVITA' RICREATIVE PRIVATE (ARP)
- IT3 — IMPIANTI ENEL (IT3)
- IT — AREE PER IMPIANTI TECNOLOGICI (IT)
- AE — CAVE (AE)
- AS — AREA DI SALVAGUARDIA (AS)
- LIMITE AREA CU
- LIMITE PEC O PIP
- VINCOLO CIMITERIALE
- VINCOLO IDROGEOLOGICO
- LIMITE ZONA DI RISPETTO DEPURATORE (ref. 100)
- VINCOLO ACQUEDOTTO (ref. 200)
- VINCOLO PAESISTICO
- AREE PERCORSE DAL FUOCO
- VINCOLO vasca di carico e presa Rocchetta zona di rispetto allargata
- VINCOLO vasca di carico e presa Rocchetta zona di rispetto ristretta (ZR)
- VINCOLO vasca di carico e presa Rocchetta zona di tutela assoluta

LEGENDA CARTA DI SINTESI:

- I — CLASSE IIA
- II — CLASSE IIA1 Indifferenziata
- IIa — AREE ESONDABILI (Ea) (NELL'AMBITO DELLA CLASSE IIA1 INDIFFERENZIATA)
- CLASSE IIIa2
- CLASSE IIIb2
- CLASSE IIIb3

LEGENDA PROGETTO TERRITORIALE OPERATIVO:

- ZONA "U" di P.T.O. e P.d'A.
- FASCIA DI PERTINENZA FLUVIALE (art. 2.2)
- LIMITI SISTEMAZIONE IDRAULICO-FORESTALE
- CRUSCO
- RETICOLO ECOLOGICO MINORE
- ZONE DI PREVALENTE INTERESSE AGRICOLO, art. 2.5
- ZONE DI INTERESSE NATURALISTICO, art. 2.4
- PERCORSI STORICI
- PERCORSO DI FRUIZIONE
- BENI DI INTERESSE DOCUMENTARIO O DI ARCHITETTURA MINORE
- ANNUCLEAMENTI RURALI
- PRINCIPALI AREE DEGRADATE

LEGENDA PROGRAMMAZIONE COMMERCIALE:

ZONE DI INSEDIAMENTO COMMERCIALE

- A1 — ADDENSAMENTO COMMERCIALE STORICO RILEVANTE
- L1 — LOCALIZZAZIONE COMMERCIALE URBANO-PERIFERICA NON ADDENSATA