REGIONE PIEMONTE PROVINCIA DI CUNEO

COMUNE DI SANFRONT

PIANO REGOLATORE GENERALE COMUNALE

VARIANTE STRUTTURALE 2018

PROGETTO DEFINITIVO
adeguato secondo le osservazioni della 2° conferenza di copianificazione del 05.07.2019

TAV. 3/b 2

SCALA 1:5.000

SVILUPPO PLANIMETRIA P.R.G.C.

AGGIORNAMENTO CARTOGRAFICO SETTEMBRE 2018

OTTOBRE 2019

STUDIO ARCHITETTI ASSOCIATI Progettazione, Urbanistica, Architettura d'Interni
SELLIN Arch. Daniela, GILI Arch. Roberto
C.so Piemonte, 6 12037 - SALUZZO - tel. 0175/41558 - 0175/46834 P.IVA:00797970043

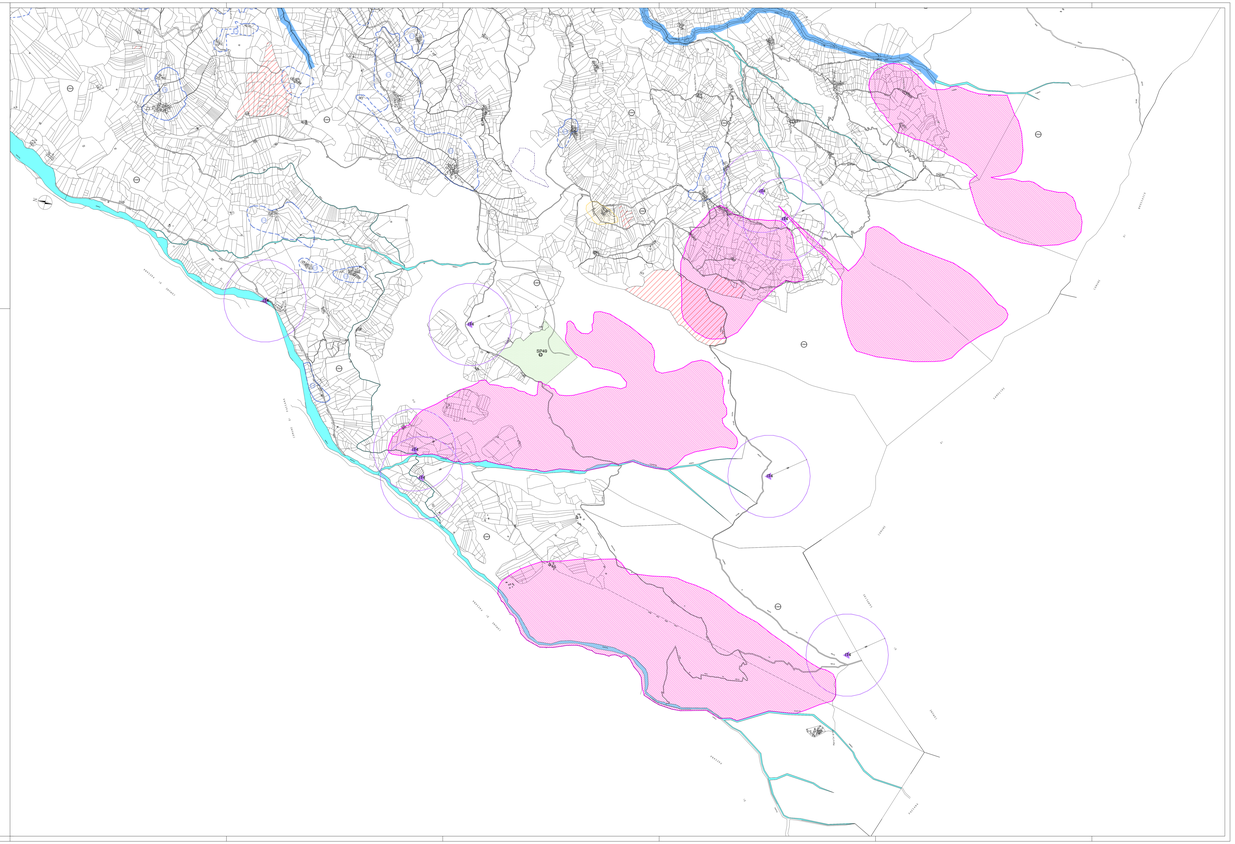

LEGENDA:

- AREA AGRICOLA
- SP ATTREZZATURE PUBBLICHE (SP)
  - S1 servizi per l'istruzione
  - S2 spazi pubblici a parco, gioco e sport
  - S3 spazi pubblici per parcheggio
  - S4 servizi di interesse comune (religiosi, culturali, sociali, assistenziali, sanitari ed amministrativi)
  - S5 attrezzature funzionali agli insediamenti produttivi (parcheggi, verde, attrezzature sportive, uffici e attrezzature sociali, mense e verde)
  - S6 attrezzature funzionali agli insediamenti commerciali e direzionali (parcheggi, verde, uffici e servizi sociali, attrezzature varie)
- VINCOLO ACQUEDOTTO (mt 200)
- AREE PERCORSE DAL FUOCO

LEGENDA CARTA DI SINTESI:

- CLASSE IA
- CLASSE IIA1 indifferenziata
- Ee AREE ESONDABILI (Ee) (NELL'AMBITO DELLA CLASSE IIA1 INDIFFERENZIATA)
- CLASSE IIIa2
- CLASSE IIIb2
- CLASSE IIIb3